ఆదివారం 5 జనవరి 2025

తెలంగాణ గీతం

తెలుగు దినపత్రిక

సంపుటి : 01 • సంచిక : 71 • పేజీలు : 4 • వెల రూ. 4/-

రంగారెడ్డి, నల్గొండ,ఖమ్మం, మెదక్, యాదాద్రిభువనగిరి,సూర్యాపేట,వరంగల్, నాగర్ కర్నూల్, హైదరాబాద్,వికారాబాద్, మహబూబ్నగర్, జనగాం, ములుగు,

విలేకరులు కావలెను

రిపోర్టర్లు కావలెను తెలంగాణలో తెలంగాణ గీతం తెలుగు దినపత్రిక కోసం జిల్లా స్టాఫ్ రిపోర్టర్లు మరియు నియోజకవర్గ మరియు మండలాల వారీగా రిపోర్టర్స్ కావలెను సంప్రదించవలసిన ఫోన్ నెంబర్ 8985188834

చైనాలో హెచ్ఎంపీవీ
వైరస్ వ్యాప్తి

అప్రమత్తమైన తెలంగాణ వైద్యారోగ్యశాఖ

ఇప్పటి వరకు హెచ్ఎంపీవీ వైరస్ కేసులు నమోదు కాలేదు

కొవిడ్ మహమ్మారి తర్వాత చైనాలో హ్యూమన్ మెటాన్యూమో వైరస్ కేసులు భారీగా రికార్డువుతున్నాయి.

జలుబు, దగ్గు లక్షణాలు ఉన్న వారంతా సమూహాలకు దూరంగా ఉండాలని సూచన

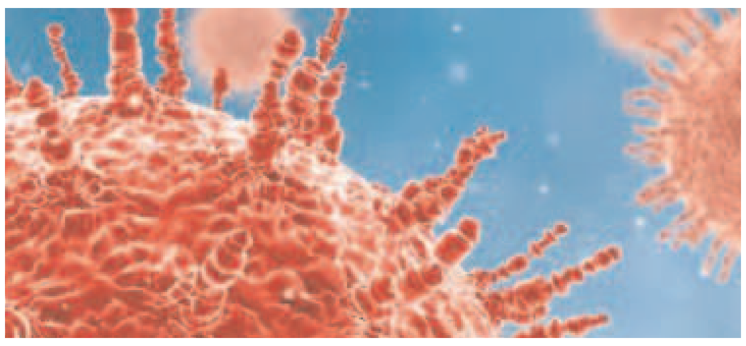

హైదరాబాద్

చైనాలో హ్యూమన్ మెటాప్ న్యూమో వైరస్ విస్తరిస్తున్నది. దాంతో పెద్ద ఎత్తున ఆసుపత్రుల్లో జనం చేరుతున్నారు. రోగులతో ఆసుపత్రులు కిక్కిరిసిపోతున్నాయి. ఈ క్రమంలో తెలంగాణ వైద్యారోగ్యశాఖ సైతం అప్రమత్తమైంది. ఫ్లూ లక్షణాలు ఉన్న వారు మాస్క్ ధరించాలని వైద్యారోగ్యశాఖ సూచించింది. ఇప్పటి వరకు - మిగతా3లో

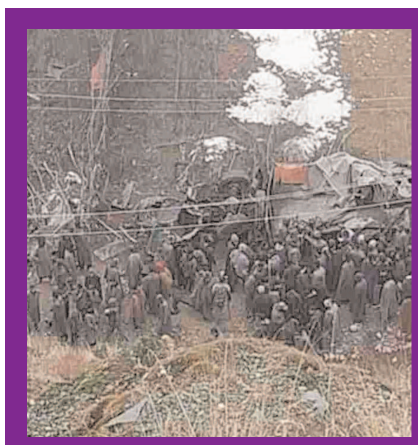

లోయలో పడిన ఆర్మీ వాహనం

- నలుగురు జవాన్లు మృతి
- మరో ముగ్గురు తీవ్రంగా గాయాలు
- ఆర్మీ వాహనం అదుపుతప్పి లోయలో పడిపోయింది.
- ప్రమాద ఘటనపై అధికారులు విచారణ

ప్రాంతీయ రింగ్ రోడ్డుపై
ప్రభుత్వం ఫోకస్

- ఆ ప్రాజెక్టుపై సీఎం రేవంత్‌రెడ్డి సంచలన నిర్ణయం
- పోలవరం నిర్మాణంతో భద్రాచలం దేవాలయానికి ఏర్పడే ముప్పుపై సమగ్ర అధ్యయనం చేయాలి
- ఇరిగేషన్ అధికారులతో సీఎం రేవంత్ భేటీ
- రాష్ట్ర ప్రయోజనాల కోసం అవసరమైతే గోదావరి రివర్ మేనేజ్‌మెంట్ బోర్డుతో పాటు కేంద్ర జలశక్తి మంత్రిత్వ శాఖకు లేఖలు రాయాలి
- ఐఐటీ హైదరాబాద్ టీంతో కో ఆర్డినేషన్ కోసం ప్రత్యేక అధికారిని నియమించాలి

హైదరాబాద్

జలవనరుల శాఖపై ముఖ్యమంత్రి రేవంత్‌రెడ్డి కీలక నిర్ణయాలు తీసుకున్నారు. కమాండ్ కంట్రోల్ సెంటర్‌లో నీటిపారుదల శాఖ ఉన్నతాధికారులతో ముఖ్యమంత్రి రేవంత్ రెడ్డి శనివారం తెలంగాణ సచివాలయంలో సమావేశం నిర్వహించారు. ఈ సమావేశంలో నీటి పారుదల శాఖ మంత్రి ఉత్తమ్ కుమార్ రెడ్డి, రాష్ట్ర ప్రభుత్వ సలహాదారు (నీటి పారుదల శాఖ) ఆదిత్యనాథ్ దాస్ పాల్గొన్నారు. పోలవరం ప్రాజెక్టు నిర్మాణంతో తెలంగాణ పైన పడే ప్రభావంపై ఐఐటీ హైదరాబాద్ టీంతో నివేదిక తయారు చేయించాలని ముఖ్యమంత్రి - మిగతా3లో

గర్ల్స్ కాలేజీలో
కెమెరా కలకలం

మహబూబ్‌నగర్ పాలిటెక్నిక్ కాలేజీలో దారుణం..

అమ్మాయిల వాష్‌రూంలో వీడియో రికార్డింగ్..

ఢిల్లీ ఎన్నికల వేళ కాంగ్రెస్, బీజేపీ కుమ్మక్కయ్యాయి

- ఆ విషయాన్ని అధికారికంగా ప్రకటించండి
- రెండు పార్టీలూ కావాలనే కూటమిగా ఏర్పడి తమపై దాడి చేస్తున్నాయి
- 'నా నివాసం వద్ద ఆందోళన చేసిన మహిళలు పంజాబ్ రాష్ట్రానికి చెందిన వారు కాదు
- పంజాబ్ ప్రజల మద్దతు మాకే ఉంది.
- ఆమ్ ఆద్మీ పార్టీ జాతీయ కన్వీనర్, మాజీ ముఖ్యమంత్రి అరవింద్ కేజ్రీవాల్

రాష్ట్రంపై పోలవరం ప్రాజెక్టు ప్రభావంపై
నివేదిక రూపొందించాలి

- ఆ ప్రాజెక్టుపై సీఎం రేవంత్‌రెడ్డి సంచలన నిర్ణయం
- పోలవరం నిర్మాణంతో భద్రాచలం దేవాలయానికి ఏర్పడే ముప్పుపై సమగ్ర అధ్యయనం చేయాలి
- ఇరిగేషన్ అధికారులతో సీఎం రేవంత్ భేటీ
- రాష్ట్ర ప్రయోజనాల కోసం అవసరమైతే గోదావరి రివర్ మేనేజ్‌మెంట్ బోర్డుతో పాటు కేంద్ర జలశక్తి మంత్రిత్వ శాఖకు లేఖలు రాయాలి
- ఐఐటీ హైదరాబాద్ టీంతో కో ఆర్డినేషన్ కోసం ప్రత్యేక అధికారిని నియమించాలి

హైదరాబాద్

జలవనరుల శాఖపై ముఖ్యమంత్రి రేవంత్‌రెడ్డి కీలక నిర్ణయాలు తీసుకున్నారు. కమాండ్ కంట్రోల్ సెంటర్‌లో నీటిపారుదల శాఖ ఉన్నతాధికారులతో ముఖ్యమంత్రి రేవంత్ రెడ్డి శనివారం తెలంగాణ సచివాలయంలో సమావేశం నిర్వహించారు. ఈ సమావేశంలో నీటి పారుదల శాఖ మంత్రి ఉత్తమ్ కుమార్ రెడ్డి, రాష్ట్ర ప్రభుత్వ సలహాదారు (నీటి పారుదల శాఖ) ఆదిత్యనాథ్ దాస్ పాల్గొన్నారు. పోలవరం ప్రాజెక్టు నిర్మాణంతో తెలంగాణ పైన పడే ప్రభావంపై ఐఐటీ హైదరాబాద్ టీంతో నివేదిక తయారు చేయించాలని ముఖ్యమంత్రి ఆదేశించారు. నెల రోజుల్లో సమగ్ర నివేదిక తయారు చేయాలని ఆదేశాలు జారీ చేశారు. ఐఐటీ హైదరాబాద్ టీంతో కో ఆర్డినేషన్ కోసం ప్రత్యేక అధికారిని నియమించాలని సూచించారు. పోలవరం నిర్మాణంతో భద్రాచలం దేవాలయానికి ఏర్పడే ముప్పుపై సమగ్ర అధ్యయనం చేయాలని ముఖ్యమంత్రి రేవంత్ రెడ్డి ఆదేశించారు. 2022లో 27 లక్షల క్యూసెక్‌ల వరద నీరు వచ్చినప్పుడు భద్రాచలం ముంపునకు గురైనట్లు - మిగతా3లో

తెలంగాణ జనాభాలో
55 శాతం బీసీలే

కులగణన సర్వేలో వెల్లడి..!!

ఎస్సీ, ఎస్టీ, ఓసీ, ఇతరులు కలిపి 45 శాతం

సర్వే నివేదిక సిద్ధం చేసిన ప్రణాళిక సంఘం

హైదరాబాద్

రాష్ట్రంలో బీసీల జనాభాపై స్పష్టత వచ్చింది. మొత్తం జనాభాలో 55 శాతం మేర బీసీలు ఉన్నట్టు తెలిసింది. ప్రభుత్వం చేపట్టిన సమగ్ర కులగణన సర్వేలో ఈ విషయం వెల్లడైనట్టు సమాచారం. కులగణన సర్వేకు సంబంధించిన నివేదికను రాష్ట్ర ప్రణాళిక సంఘం సిద్ధం చేసింది.ఫిబ్రవరిలో స్థానిక సంస్థల ఎన్నికలు నిర్వహించాలని ప్రభుత్వం భావిస్తున్నందున.. ఇప్పటికే స్థానిక సంస్థల్లో రిజర్వేషన్ల కోసం బీసీ డెడికేటెడ్ కమిషన్ను ప్రభుత్వం ఏర్పాటు చేసింది. ఈ కమిషన్ క్షేత్రస్థాయిలో వివరాలు, వినతులు తీసుకున్నది. సమగ్ర కులగణన సర్వేకు సంబంధించిన వివరాలు కూడా కమిషన్ కు అందాయి. కాగా, పోయినేడాది నవంబర్లో ప్రభుత్వం కులగణన సర్వే చేపట్టింది.రాష్ట్రవ్యాప్తంగా దాదాపు నెలన్నర పాటు 90వేల మందికి పైగా ఎన్యుమరేటర్లు ప్రతి ఇంటికి వెళ్లి వివరాలు నమోదు చేశారు. ఆ వివరాల డిజిటలైజేషన్ కూడా పూర్తయింది. కులగణన సర్వే రిపోర్టును ప్రణాళిక సంఘం దాదాపు సిద్ధం చేసింది. సర్వేలో భాగంగా మొత్తం కోటి 17లక్షల 47వేల ఇండ్లకు స్టిక్కరింగ్చేయగా, - మిగతా3లో

మణిపూర్‌లో తాజా అల్లర్లు

- బాధ్యత నుంచి మోదీ తప్పించుకోలేరన్న ఖర్గే
- బీజేపీ మ్యాచ్‌స్టిక్‌తో మణిపూర్ రగులుతోంది
- నరేంద్ర మోదీ రాజధర్మాన్ని పాటించనందున రాజ్యాంగపరమైన తప్పిదం నుంచి ఆయన తప్పించుకోలేరు
- రాష్ట్రంలో ఒక్కో గ్రామం తుడిచిపెట్టుకుపోతోంది

మణిపూర్‌లో తాజా అల్లర్లు

న్యూఢిల్లీ: మణిపూర్ నిరంతరం హింసాత్మక ఘటనలతో రగులుతుండటం వెనుక బీజేపీకి స్వప్రయోజనాలు ఉన్నాయని కాంగ్రెస్ ఆరోపించింది. ప్రధానమంత్రి నరేంద్ర మోదీ రాజధర్మాన్ని పాటించనందున రాజ్యాంగపరమైన తప్పిదం నుంచి ఆయన తప్పించుకోలేరని ఆ పార్టీ జాతీయ అధ్యక్షుడు మల్లికార్జున్ ఖర్గే అన్నారు. "సరిహద్దు రాష్ట్రం నిరంతరం రగులుతూ ఉండేలా చేయడంలో బీజేపీకి ఏవో స్వప్రయోజనాలు ఉన్నాయి. బీజేపీ మ్యాచ్‌స్టిక్‌తో మణిపూర్ రగులుతోంది" అని సామాజిక మాధ్యమం 'ఎక్స్'లో ఖర్గే ఆరోపించారు. మణిపూర్‌లో తాజా హింసాత్మక ఘటనకు సంబంధించిన స్క్రీన్‌షాట్‌ను కూడా ఆయన షేర్ చేశారు.
"నరేంద్ర మోదీ జీ.. మీరు చివరిసారిగా ఓట్లు అడిగేందుకు 2022 జనవరిలో మణిపూర్ వెళ్లారు. 2023 మేలో హింసాత్మక ఘటనలు మొదలయ్యాయి. 600 రోజుల గడిచిపోయాయి. రాష్ట్రంలో ఒక్కో గ్రామం తుడిచిపెట్టుకు పోతోందని శాటిలైట్ ఇమేజ్‌ల ద్వారా మీడియా కథనాల్లో వెల్లడవుతోంది. మీ అసమర్ధ ముఖ్యమంత్రి రాష్ట్రంలో హింసాకాండకు క్షమించమని అడుగుతుంటారు. మీరు రాష్ట్రానికి రాకపోవడాన్ని మాత్రం ఆయన దాటవేస్తుంటారు" అని ఖర్గే అన్నారు. మణిపూర్ విషయంలో బీజేపీ

స్వప్రయోజనాలు చూసుకుంటోందని పదేపదే తాము బాధ్యతాయుతంగా చెబుతూ ఉన్నామని ఖర్గే తెలిపారు. మణిపూర్ హింసాకాండలో 250 మందికి పైగా ప్రజలు ప్రాణాలు కోల్పోగా, 60,000 మంది నిరాశ్రయులయ్యారని, 20 నెలలుగా వారు తాత్కాలిక శిబిరాల్లోనే జీవనం సాగిస్తున్నారని అన్నారు. మణిపూర్‌లో శాంతి, యథాపూర్వ పరిస్థితి నెలకొనేలా చూడటం కేంద్రం, రాష్ట్ర ప్రభుత్వాల బాధ్యతని సుప్రీంకోర్టు సైతం స్పష్టం చేసినట్టు తెలిపారు.
"మణిపూర్‌లో ఇండియా కూటమి సైతం డిసెంబర్ 6న మీకు (ప్రధానికి) మూడు విజ్ఞప్తులు చేసింది. 2024 ముగిసేలోపు మణిపూర్‌ను సందర్శించాలని కోరాం. కానీ మీరు ఆపని చేయలేదు. అఖిల పక్ష నేతలతో ఢిల్లీలోని మీ కార్యాలయంలో సమావేశం ఏర్పాటు చేయమని రిక్వెస్ట్ చేశాం. అది కూడా చేయలేదు. మణిపూర్ అంశాన్ని నేరుగా మీరే చూసుకోవాలని కోరాం. ఆ పని కూడా చేసినట్టు కనిపించడం లేదు. మా విజ్ఞప్తుల్లో ఒక్కటైనా పట్టించుకోకుంటే మీరు రాజధర్మాన్ని పాటించనట్టే అవుతుంది. రాజ్యాంగ తప్పిదం నుంచి మీరు తప్పించుకోలేరు" అని ఖర్గే ఆ ట్వీట్‌లో పేర్కొన్నారు.

మణిపూర్‌లో తాజా హింస

మణిపూర్‌లోని ఇంఫాల్ ఈస్ట్ జిల్లా కాంగ్పోక్పిలో శుక్రవారంనాడు కొందరు ఎస్పీ కార్యాలయంలో మూకమ్మడి దాడికి దిగారు. సైబల్ గ్రామం నుంచి కేంద్ర బలగాలను ఉపసంహరిచడంలో ఎస్పీ కార్యాలయం విఫలమైందని ఆరోపిస్తూ జరిపిన ఈ దాడిలో ఎస్పీ గాయపడ్డారు. భద్రతా బలగాలు, ఆందోళనకారుల మధ్య జరిగిన ఘర్షణలో ఇరువైపులా పలువురు గాయపడ్డారు. సైబల్ గ్రామంలోని మహిళలపై డిసెంబర్ 31న భద్రతా బలగాలు లాఠీచార్జి చేశారని కుకీ సంస్థలు ఆరోపిస్తున్నాయి. దీనిపై ఆగ్రహం వ్యక్తం చేస్తూ కొందరు ఎస్పీ కార్యాలయంపై శుక్రవారం రాళు రువ్వడంతో ఉద్రిక్తతలు చోటుచేసుకున్నాయి.

ఢిల్లీ ఎన్నికల వేళ కాంగ్రెస్, బీజేపీ కుమ్మక్కయ్యాయి

బీజేపీ కాంగ్రెస్ పార్టీలపై ఆమ్ ఆద్మీ పార్టీ జాతీయ కన్వీనర్, మాజీ ముఖ్యమంత్రి అరవింద్ కేజ్రీవాల్ తీవ్ర స్థాయిలో విమర్శలు గుప్పించారు. ఢిల్లీ అసెంబ్లీ ఎన్నికల వేళ ఆ రెండు పార్టీలూ కుమ్మక్కయ్యాయని వ్యాఖ్యానించారు. పంజాబ్‌లోని ఆప్ ప్రభుత్వం ఎన్నికల్లో ఇచ్చిన హామీలు నెరవేర్చడంలో విఫలమైందంటూ ఆ రాష్ట్రానికి చెందిన కొందరు మహిళలు శనివారం కేజ్రీవాల్ నివాసం వద్ద ఆందోళనకు దిగిన విషయం తెలిసిందే. ఫ్లకార్డులను ప్రదర్శిస్తూ కేజ్రీ, పంజాబ్‌లోని ఆప్ ప్రభుత్వానికి వ్యతిరేకంగా నినాదాలు చేశారు. ఈ నిరసనలపై స్పందించిన కేజ్రీవాల్.. కాంగ్రెస్, బీజేపీపై తీవ్ర స్థాయిలో విమర్శలు చేశారు. రెండు పార్టీలూ కావాలనే కూటమిగా ఏర్పడి తమపై దాడి చేస్తున్నాయని ఆరోపించారు. 'నా నివాసం వద్ద ఆందోళన చేసిన మహిళలు పంజాబ్ రాష్ట్రానికి చెందిన వారు కాదు. ఆ రెండు పార్టీలకూ (బీజేపీ, కాంగ్రెస్) చెందిన వారే. పంజాబ్ ప్రజల మద్దతు మాకే ఉంది. మాపై వారికి పూర్తి విశ్వాసం ఉంది. ఢిల్లీ ఎన్నికల్లో ఆప్‌పై కలిసి పోటీ చేస్తున్నట్లు కాంగ్రెస్-బీజేపీ అధికారికంగా ప్రకటించాలి' అని కేజ్రీవాల్ డిమాండ్ చేశారు. ఇదే సందర్భంగా కాంగ్రెస్ పార్టీని సీరియస్‌గా తీసుకోవాల్సిన అవసరం లేదని వ్యాఖ్యానించారు.

చైనా నుంచి మరో వైరస్

బీజింగ్ : కొవిడ్-19 (కరోనా) ఎంత పెద్ద విపత్తు తెచ్చిందో ప్రపంచం మరచిపోలేదు. 2019లో చైనా కేంద్రంగా ప్రారంభమైన కరోనా వ్యాప్తి, తీవ్రతను పెంచుకుంటూ పోయింది. ఎంతలా అంటే ప్రపంచంలోని మారుమూల, ఎడారి, సముద్రం ఇలా తేడా లేకుండా అంతటికీ వ్యాపించుకుంట వెళ్లింది. ఇది అంటు వ్యాధి, గాలి ద్వారా వ్యాపించే వ్యాధి కావడంతో లాక్ డౌన్ తప్పలేదు. దీంతో ప్రపంచం ఆర్థికంగా కూడా తీవ్రంగా నష్టపోయింది. అలాంటి మరో లాక్ డౌన్ ఇప్పుడు రాబోతోందా? అంటే అవుననే సంకేతాలు వస్తున్నాయి. చైనా కేంద్రంగా మరో వైరస్ విజ్రుంభిస్తోంది. ఇది కూడా శ్వాసకోస వ్యాధులు తెచ్చిపెడుతుందని నిపుణులు చెప్తున్నారు. ఈ వైరస్ పేరు హ్యూమన్ మెటాప్‌న్యూమోవైరస్ (హెచ్‌ఎంపివి) శ్వాసకోశ వైరస్ అనేక ఆసియా దేశాలను పీడిస్తున్న ప్రాంతంలోని ఇతర ప్రాంతాల్లో వ్యాప్తి చెందడం గురించి ఆందోళన చెందుతున్నారు. చైనా ఆరోగ్య అధికారులు చెప్తున్న దాని ప్రకారం.. 'దేశంలోని ఉత్తర ప్రాంతాల్లో ఈ వైరస్ విస్తరిస్తోంది. వ్యాధి నియంత్రణ, నివారణ కోసం చైనీస్ సెంటర్ ఉత్తర చైనా వేగంగా చర్యలు తీసుకుంటున్నట్లు తెలుస్తోంది. అన్ని వయసుల వారికి సోకే హెచ్‌ఎంపివి, పిల్లలలో సర్వసాధారణం, ఇది మరింత ప్రజారోగ్య సమస్యలను పెంచుతుంది. సోషల్ మీడియా నివేదికలు క్లిష్ట పరిస్థితిని వివరించినప్పటికీ, చైనా అధికారులు లేదంటే ప్రపంచ ఆరోగ్య సంస్థ ఈ దశలో అత్యవసర పరిస్థితిని ప్రకటించలేదు. 20 ఏళ్ల క్రితం కనుగొనబడిన ఈ వైరస్‌కు ఇంకా వ్యాక్సిన్ కనిపెట్టలేదు. ముఖ్యంగా వైరస్ దాదాపు రెండు దశాబ్దాలుగా తెలిసినప్పటికీ హెచ్‌ఎంపివికి ఎటువంటి వ్యాక్సిన్ కనిపెట్టలేదు. వైరస్ వ్యాప్తిని అరికట్టేందుకు అప్రమత్తంగా ఉండాలని, ప్రజారోగ్య మార్గదర్శకాలను పాటించాలని ఆరోగ్య నిపుణులు సూచిస్తున్నారు. చేతులు కడుక్కోవడం, మాస్కులు ధరించడం, వ్యక్తిగత దూరం పాటించడం చేయాలని అధికారులు సూచిస్తున్నారు.
చైనాలో ఈ ఫ్లూ వ్యాప్తిని ఆసియా అంతటా ఆరోగ్య నిపుణులు నిశితంగా గమనిస్తున్నారు. చైనా ఈ వైరస్ వ్యాప్తి నివారణకు

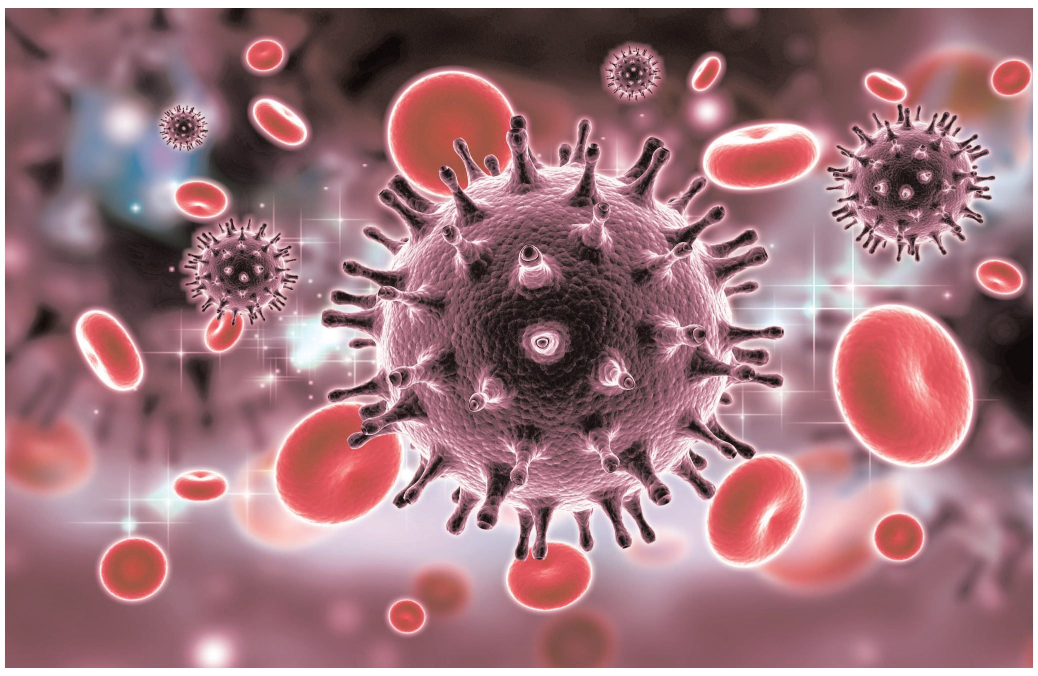

కఠినమైన చర్యలను అమలు చేస్తుంది. హాంకాంగ్‌లో తక్కువ కేసులు నమోదయ్యాయి. జపాన్ ఆరోగ్య అధికారులు ఈ సమస్యపై వేగంగా స్పందించారు. జపాన్ బ్రాడ్‌కాస్టింగ్ కార్పొరేషన్ ప్రకారం.. దేశ వ్యాప్తంగా 5 వేల ఆసుపత్రులు, క్లినిక్‌లలో డిసెంబర్ 15 వరకు వారంలో 94,259 ఫ్లూ రోగులు చికిత్స కోసం చేరారు. ప్రస్తుత సీజన్‌లో జపాన్‌లో కేసుల సంఖ్య 718,000కి చేరుకుంది. చైనీస్ సెంటర్ ఫర్ డిసీజ్ కంట్రోల్ అండ్ ప్రివెన్షన్ (చైనా అఆఅ) ప్రకారం.. న్యూమోవిరిడే, మెటాప్‌న్యూమో వైరస్ జాతికి చెందిన హ్యూమన్ మెటాప్ న్యూమోవైరస్ (హెచ్‌ఎంపివి), ఒక ఎన్వలప్డ్ సింగిల్ స్ట్రాండెడ్ నెగటివ్-సెన్స్ ఖీఔం వైరస్. 2001లో తెలియని వ్యాధికారక కారకాల వల్ల శ్వాసకోశ ఇన్‌ఫెక్షన్లు ఉన్న పిల్లల నాసోఫారింజియల్ ఆస్పిరేట్ శాంపిల్స్‌లో డచ్ వారు దీన్ని మొదటిసారిగా గుర్తించారు. సెరోలాజికల్ అధ్యయనాల ప్రకారం ఇది 60 సంవత్సరాలు ఉనికిలో ఉందని తేలింది,
పిల్లలు, రోగనిరోధక శక్తి లేని జనాభా, వృద్ధులు ఈ వ్యాధికి గురవుతారు. హెచ్‌ఎంపివితరచుగా సాధారణ జలుబు లక్షణాలను కలిగిస్తుంది, దగ్గు, జ్వరం, ముక్కు దిబ్బడ, శ్వాసలో గురక వంటివి లక్షణాలు. అయితే, కొన్నిసార్లు ఇది తీవ్రమైన సందర్భాల్లో బ్రోన్కైటిస్, న్యుమోనియాకు దారి తీస్తుంది. ఏవైనా వ్యాధులతో బాధపడే వారిలో హెచ్‌ఎంపివి సంక్రమణ మరణానికి దారితీయవచ్చు. 2021లో లాన్సెట్ గ్లోబల్ హెల్త్‌లో ప్రచురించిన కథనం నుంచి వచ్చిన డేటా ఆధారంగా, ఐదేళ్ల కంటే తక్కువ వయస్సున్న పిల్లలలో తీవ్రమైన లోయర్ రెస్పిరేటరీ ఇన్‌ఫెక్షన్-సంబంధిత మరణాలల్లో ఒక శాతం హెచ్‌ఎంపివికి కారణమని చెప్పవచ్చు. ప్రస్తుతం, హెచ్‌ఎంపివిని అరికట్టేందుకు ఎలాంటి మందులు గానీ, టీకాలు గానీ లేవు. ఇక చికిత్స అంటే లక్షణాలను తగ్గించడంపై దృష్టి సారిస్తుం

ఐఐటీ బాంబే కంప్యూటర్ ల్యాబ్‌కు నిప్పు.. కంప్యూటర్లు, ఏసీలు, ప్రొజెక్టర్ ధ్వంసం

ముంబై: మహారాష్ట్రలోని ప్రతిష్టాత్మక ఐఐటీ బాంబేలోని కంప్యూటర్ ల్యాబ్‌కు గుర్తుతెలియని వ్యక్తి నిప్పుపెట్టాడు. ఈ నేపథ్యంలో అందులోని కంప్యూటర్లు, ఏసీలు, ప్రొజెక్టర్, కుర్చీలు కాలిపోయాయి. ఫిర్యాదు అందుకున్న పోలీసులు ఈ సంఘటనపై కేసు నమోదు చేసి దర్యాప్తు చేస్తున్నారు. న్యూ ఇయర్ ఈవ్ అయిన డిసెంబర్ 31న ఈ సంఘటన జరిగింది. ఆ రోజు రాత్రి 7 గంటల సమయంలో పొవాయ్‌లోని ఐఐటీ బాంబేలో కంప్యూటర్ ల్యాబ్‌లోకి గుర్తు తెలియని వ్యక్తి ప్రవేశించాడు. కిరోసిన్ పోసి ల్యాబ్‌కు నిప్పంటించి పారిపోయాడు. కాగా, పొగలు, మంటలు గమనించిన సెక్యూరిటీ గార్డు వెంటనే ఫైర్ డిపార్ట్‌మెంట్‌కు ఫోన్ చేశాడు. దీంతో ఫైర్ సిబ్బంది అక్కడకు చేరుకుని మంటలు ఆర్పివేశారు. ఈ సమాచారం తెలుసుకున్న ప్రొఫెసర్ త్యాగరాజన్, కంప్యూటర్ ల్యాబ్ హెడ్ ఏహెచ్ ప్రదీప్ కూడా అక్కడకు చేరుకున్నారు. ల్యాబ్‌లోకి వెళ్లి పరిశీలించారు. మరోవైపు గుర్తు తెలియని వ్యక్తి ఉద్దేశపూర్వకంగా చేసిన ఈ సంఘటనలో ఆరు కంప్యూటర్లు, రెండు ఏసీలు, ఒక ప్రొజెక్టర్, స్క్రీన్, నాలుగు కుర్చీలు కాలి ధ్వంసమైనట్లు గమనించారు. సుమారు రూ.1.50 లక్షల మేర నష్టం వాటిల్లినట్లు అంచనా వేశారు. దీని గురించి పోలీసులకు ఫిర్యాదు చేశారు. ఈ నేపథ్యంలో కేసు నమోదు చేసి దర్యాప్తు చేస్తున్నారు. నిందితుడ్ని గుర్తించేందుకు సీసీటీవీ ఫుటేజ్‌ను పరిశీలిస్తున్నారు.

లోయలో పడిన ఆర్మీ వాహనం

జమ్ము కశ్మీర్‌లో ప్రమాదం చోటు చేసుకుంది. ఆర్మీ వాహనం అదుపుతప్పి లోయలో పడిపోయింది. ఈ ఘటనలో నలుగురు జవాన్లు ప్రాణాలు కోల్పోయారు. మరో ఐదుగురు గాయపడ్డట్లు అధికారులు తెలిపారు. బందిపూర్ జిల్లాలో శనివారం ఈ ఘటన చోటు చేసుకుంది. జిల్లాలోని సదర్ కూట్ పాయెన్ సమీపంలోని ఓ వంపు వద్ద డ్రైవర్ నియంత్రణ కోల్పోవడంతో ఈ ప్రమాదం జరిగినట్లు తెలిసింది. అప్రత్తమైన భద్రతా బలగాలు, పోలీసు సిబ్బంది ఘటనాస్థలికి చేరుకొని సహాయక చర్యలు చేపట్టారు. గాయపడ్డ జవాన్లను చికిత్స నిమిత్తం ఆసుపత్రికి తరలించారు. ప్రస్తుతం అక్కడ సహాయక చర్యలు కొనసాగుతున్నాయి. కశ్మీర్ లోయలో ఇలా ఆర్మీ వాహనాలు ప్రమాదానికి గురి కావడం ఇదేమీ తొలిసారి కాదు. గతేడాది డిసెంబర్ 24వ తేదీన పూంచ్ జిల్లాలో ఆర్మీ వాహనం అదుపుతప్పి 350 అడుగుల లోయలోకి పడిపోయింది. ఈ ఘటనలో ఐదుగురు సైనికులు మరణించగా.. మరో ఐదుగురు గాయపడ్డారు. ఈ ఘటనలో ఎలాంటి ఉగ్రకోణం లేదని ఆర్మీ స్పష్టం చేసింది. అంతకుముందు నవంబర్ 4న రాజౌరి జిల్లాలో వాహనం స్కిడ్ అయి లోయలో పడిపోయింది. ఈ ఘటనలో ఆర్మీ సిబ్బంది ఒకరు ప్రాణాలు కోల్పోయారు

ఇన్‌స్టాగ్రామ్‌లో పరిచయం.. బాలుడితో కలిసి పారిపోయిన పదేళ్ల బాలిక

అహ్మదాబాద్: పదేళ్ల బాలికకు ఇన్‌స్టాగ్రామ్‌లో బాలుడు పరిచయమయ్యాడు. వీరిద్దరూ ఆన్‌లైన్‌లో ప్రేమించుకున్నారు. ఈ నేపథ్యంలో వారిద్దరూ కలిసి తమ ఇళ్ల నుంచి పారిపోయారు. బాలిక కుటుంబం ఫిర్యాదుతో పోలీసులు వెతికి వారిని పట్టుకున్నారు. వారిద్దరినీ జువైనల్ హోమ్‌కు తరలించారు. గుజరాత్‌లోని ఆరావళి జిల్లాలో ఈ సంఘటన జరిగింది. ధన్సురా గ్రామానికి చెందిన పదేళ్ల బాలిక ఐదో తరగతి చదువుతున్నది. తల్లి మొబైల్ ఫోన్‌లోని ఇన్‌స్టాగ్రామ్‌ను ఆమె వినియోగించింది. మరో గ్రామానికి చెందిన 16 ఏళ్ల బాలుడితో ఆ బాలికకు పరిచయం ఏర్పడింది. దీంతో వీరిద్దరూ ఆన్‌లైన్‌లో ప్రేమించుకున్నారు. కాగా, డిసెంబర్ 31న ఆ బాలిక, బాలుడు కలిసి తమ స్నేహితుల సహాయంతో ఇళ్ల నుంచి పారిపోయారు. బాలిక కనిపించకపోవడంతో ఆమె తల్లిదండ్రులు ఆందోళన చెందారు. కిడ్నాప్ అయినట్లు అనుమానించి పోలీసులకు ఫిర్యాదు చేశారు. మరోవైపు బాలిక మిస్సింగ్‌పై పోలీసులు కేసు నమోదు చేసి దర్యాప్తు చేపట్టారు. సోషల్ మీడియాలో పరిచయమైన బాలుడితో కలిసి వెళ్లినట్లు గ్రహించారు. వారి ఆచూకీని గుర్తించి పట్టుకున్నారు. వారిద్దరినీ జువైనల్ హోమ్‌కు తరలించారు. బాలిక తల్లి మొబైల్ ఫోన్‌లోని ఇన్‌స్టాగ్రామ్ నుంచి ఆ బాలుడితో ఆమెకు పరిచయమైందని పోలీసులు తెలిపారు. అయితే బాలిక తండ్రికి సోషల్ మీడియా గురించి ఏ మాత్రం అవగాహన లేదని వెల్లడించారు.

తమిళనాడులో ఘోర ప్రమాదం

బాణసంచా ఫ్యాక్టరీలో భారీ పేలుడు..
ఆరుగురు సజీవదహనం
మంటల్లో చిక్కుకుని ఆరుగురు దుర్మరణం
శనివారం తెల్లవారుజామున ప్రమాదం
సాతూర్ కర్మాగారంలో భారీగా ఎగిసిపడిన మంటలు

తమిళనాడు విరుదునగర్ జిల్లా చతుర్ సమీపంలోని పొమ్మియాపురంలో సాయినాథ్ బాణసంచా ఫ్యాక్టరీలో ఈరోజు (జనవరి 4న) భారీ పేలుడు సంభవించింది. ఈ ఘటనలో ఆరుగురు ప్రాణాలు కోల్పోయారు. ఈరోజు ఉదయం బాణాసంచా తయారీకి రసాయనాలు కలుపుతుండగా 9.40 గంటల సమయంలో రాపిడి కారణంగా ఒక్కసారిగా పేలుడు సంభవించింది. ఈ పేలుడు కారణంగా నాలుగు గదులు నేలమట్టమయ్యాయి. ఆ గదుల్లో ఉన్న ఆరుగురు కార్మికులు అక్కడికక్కడే కాలిపోయారు. పేలుడు సమాచారం అందుకున్న శివకాశి, చతుర్ అగ్నిమాపక సిబ్బంది ఘటనా స్థలానికి చేరుకుని మంటలను ఆర్పే పనిలో నిమగ్నమయ్యాయి.

నలుగురిపై కేసు నమోదు

వాచక్కరపట్టి పోలీస్ స్టేషన్ పరిధిలోని పొమ్మియాపురం గ్రామంలో సాయినాథ్ ఫైర్ వర్క్స్ పేరుతో బాలాజీ అనే వ్యక్తి పటాకుల ఫ్యాక్టరీని నడుపుతున్నాడు. ఇదిలా ఉండగా.. నిర్లక్ష్యంగా వ్యవహరించడం, సరైన భద్రత లేకుండా కార్మికులను పనిలో పెట్టుకోవడం వంటి 5 సెక్షన్ల కింద ఫ్యాక్టరీ యజమానులు బాలాజీ, శశిపాలన్, మేనేజర్ దాస్, ఫోర్‌మెన్ ప్రకాష్ సహా నలుగురిపై వచ్చకర పట్టి పోలీసులు కేసు నమోదు చేశారు. పటాకుల తయారీకి సంబంధించిన ముడిసరుకులను ఉంచిన గదిలోనే పేలుడు సంభవించినట్లు విచారణలో తేలింది. ఆ సమయంలో పలువురు పటాకుల

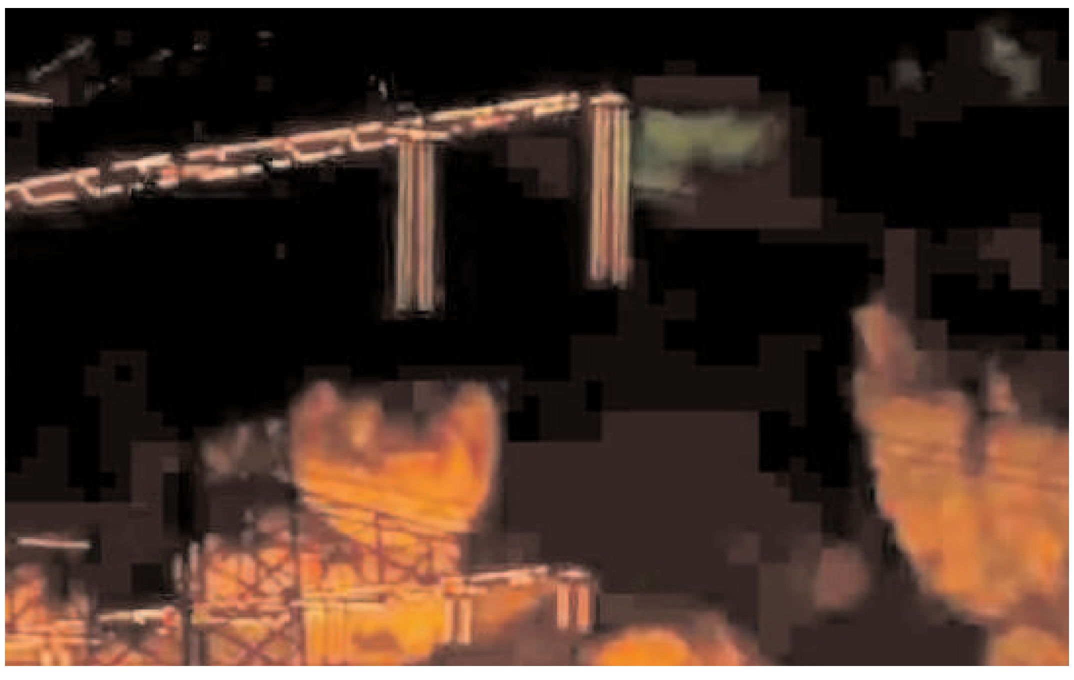

తయారీలో నిమగ్నమై ఉండగా.. ఆ గదుల్లో పనిచేస్తున్న 6 మంది కూలీలు మృతి చెందారు. మరికొంతమంది గాయపడినట్లు సమాచారం.

లక్షలాది మంది..

విరుదునగర్ జిల్లాలో పెద్ద సంఖ్యలో పటాకుల ఫ్యాక్టరీలు పనిచేస్తున్నాయి. దీని వల్ల లక్షలాది మంది లబ్ధి పొందుతున్నారు. పలు ప్రాంతాల్లో అనుమతులు లేకుండానే పటాకులు కూడా తయారు చేస్తున్నారు. దీంతో ఎప్పటికప్పుడు పేలుళ్లు జరుగుతూనే ఉన్నాయి. దీంతో అనేక మంది మృత్యువాత పడుతున్నారు. ఇదే పరిస్థితుల్లో చతుర్ సమీపంలోని అప్పయ్య నాయకన్‌పట్టి ప్రాంతంలో నిర్వహిస్తున్న సాయినాథ్ బాణసంచా ఫ్యాక్టరీలో ఒక్కసారిగా పేలుడు సంభవించడంతో నాలుగు గదులు నేలమట్టమయ్యాయి. అగ్ని ప్రమాదంలో ఆరుగురు చనిపోయారు. అయితే శిథిలాలలో ఎవరైనా చిక్కుకున్నారా లేదా అనేది తెలియాల్సి ఉంది. రెస్క్యూ టీమ్ ఇంకా సహాయక చర్యలు కొనసాగిస్తోంది.

మంజాపై ఉక్కుపాదం

వరంగల్ : నిషేధిత మాంజా దారం విక్రయిస్తున్న వ్యాపారులపై వరంగల్ టాస్క్ ఫోర్స్ పోలీసులు కొరడా ఝులిపించారు. చైనా మాంజాను విక్రయిస్తుండటం వల్ల పక్షులకే కాకుండా మనుషులకు ప్రమాదాలు సంభవిస్తున్నాయి. అయినా నిబంధనలకు విరుద్ధంగా మాంజా అమ్ముతున్న వ్యాపారులపై పోలీసులు నిఘా పెట్టారు. వరంగల్ సెంట్రల్ జోన్ కాజీపేట పీఎస్ పరిధిలో శుక్రవారం పోలీసులు విస్తృతంగా తనిఖీలు చేపట్టారు. కాజీపేట విష్ణుపురి కాలనీలో గాలి పటాలు, చైనా మాంజా బిజినెస్ చేస్తున్న శనిగరపు అరవింద్, ఎండీ ఇస్సాక్, మంద శ్రీనాథ్, ఎండీ సాల్మన్ అనే నలుగురు వ్యాపారులను అరెస్ట్ చేశారు. వారి నుంచి మొత్తంగా రూ.2.30 లక్షల విలువైన 115 బండిళ్ల చైనా మాంజాను స్వాధీనం చేసుకున్నారు. నిందితులతో పాటు స్వాధీనం చేసుకున్న మాంజా దారం బండిళ్లను కాజీపేట పోలీసులకు అప్పగించారు. సంక్రాంతి పండుగ సమయంలో సరదాగా ఎగురవేసే గాలి పటాలు.. జనాల ప్రాణాలు తీస్తున్నాయి. సాధారణ దారాలకు బదులు మార్కెట్‌లో చైనా మాంజా లభిస్తుండటంతో చాలామంది దానినే ఉపయోగిస్తున్నారు. నైలాన్, సింథటిక్ దారానికి ప్లాస్టిక్ పొడి పూసి మాంజాను తయారు చేస్తున్నారు. గాలి పటాలను ఎగురవేసే సమయంలో ఇతరుల పతంగుల దారాలను తెంపడం ఈ మాంజా దారంతో ఈజీ అవుతుంది. దీంతో చాలామంది ఈ చైనా మాంజానే వినియోగించేందుకు ఇష్టపడుతున్నారు. కానీ దాని వల్ల జరుగుతున్న ప్రమాదాల గురించి మాత్రం ఆలోచించడం లేదు. పతంగి తెగిన తరువాత గాలిలో వేలాడుతున్న మాంజా రోడ్లపై వెళ్లే ప్రజలకు చుట్టుకుని గాయాల పాలవుతున్నారు. కొందరు ప్రాణాలు కోల్పోయిన ఘటనలు ఉన్నాయి. దీంతో మాంజా అమ్మకాన్ని రాష్ట్రంలో నిషేధించారు. దిగుమతి చాలా వరకు ఆగిపోగా.. మాంజాకు ఉన్న డిమాండ్‌తో కొంతమంది ఇక్కడే తయారు చేస్తున్నారు. ఫలితంగా మార్కెట్‌లో మాంజా అమ్మకాలు విచ్చలవిడిగా జరుగుతున్నాయి. మాంజా దారంతో పక్షులతో పాటు ప్రజలకు ప్రమాదాలు జరుగుతున్నాయి.

పతంగుల పండుగ స్టార్ట్ కాకముందే రాష్ట్ర వ్యాప్తంగా జరిగిన వివిధ ఘటనలు మాంజా ఎంత డేంజర్ అనే విషయాన్ని స్పష్టం చేస్తున్నాయి. కొద్దిరోజుల కిందట జనగామ జిల్లాకు చెందిన పదేళ్ల బాలుడు వీక్షిత్.. తల్లిదండ్రులతో కలిసి బైక్‌పై వెళ్తుండగా గొంతు భాగంలో మాంజా తగిలి తీవ్ర గాయమైంది. ఆయన హాస్పిటల్‌లో చికిత్స పొంది ప్రాణాలు దక్కించుకున్నాడు. ఆ తరువాత బచ్చన్నపేటకు చెందిన సనత్‌కుమార్ తన ఇద్దరు స్నేహితులతో కలిసి బండిపై వెళుతుండగా.. మాంజా తగిలి సనత్ కుమార్ గొంతుకు తీవ్ర గాయమైంది. బైక్ అదుపు తప్పి కింద పడటంతో మిగతా ఇద్దరు స్నేహితులు గాయపడ్డారు. జనగామ పట్టణంలోని సిద్దిపేట రోడ్డులో కూడా ఇటీవల మాంజా తగిలి నలుగురు వ్యక్తులు గాయపడ్డారు. గాయపడిన వారిలో పదేళ్ల బాలుడు కూడా ఉన్నాడు. రెండు రోజుల కిందట చంద్రుగొండ మండలం గుర్రాయిగూడెం గ్రామానికి చెందిన ఏరువ కృష్ణారావు.. తన ద్విచక్ర వాహనంపై కొత్తగూడెం వైపు వెళుతున్నారు. మాంజా గొంతుకు చుట్టుకుని వాయునాళం 75 శాతం వరకు తెలిగిపోయింది. మరో చేతితో మాంజా దారాన్ని పట్టుకునే ప్రయత్నం చేయగా ఆ చేతి వేళ్లకు కూడా గాయాలై తీవ్ర రక్త స్రావమైంది. రెండు రోజుల కిందట షాద్‌నగర్‌కు చెందిన రంగనాథ్, తన భార్యతో కలిసి ముచ్చింతల్ వైపు నుంచి వస్తున్నారు. మాంజా కారణంగా రంగనాథ్ గొంతు కొంతమేర కోసుకుపోయింది. దాన్ని తొలగించే క్రమంలో రంగనాథ్ భార్య చేతులకు కూడా గాయాలు అయ్యాయి. రంగారెడ్డి జిల్లాలో గురువారం బైక్‌పై వెళ్తున్న భార్యాభర్తలకు మాంజా దారం చుట్టు కోవడంతో.. వాళ్లిద్దరూ తీవ్రంగా గాయపడ్డారు. ఇలా మాంజాతో తరచూ ప్రమాదాలు జరుగుతుండగా.. దానిని అరికట్టే విషయంలో అధికారులు కూడా నిర్లక్ష్యంగా వ్యవహరిస్తున్నారనే ఆరోపణలు వినిపిస్తున్నాయి.

చంపేస్తున్న చలి

హైదరాబాద్ : తెలంగాణలో రోజురోజుకి చలి తీవ్రత విపరీతంగా పెరుగుతుందని వాతావరణశాఖ చెప్పింది. గతేడాది కంటే ఈసారి ఉష్ణోగ్రతలు మరింత తీవ్రంగా పడిపోతున్నాయని అధికారులు ప్రకటించారు. ఇదిలా ఉంటే రెండు రోజుల నుంచి తెలంగాణలో ఉన్నట్లుండి చలి విపరీతంగా పెరుగుతుంది. రాబోయే రోజుల్లో దక్షిణాది జిల్లాల కంటే ఉత్తరాదిలో చలి తీవ్రత మరింత ఎక్కువగా ఉంటుందని వాతావరణ శాఖ అధికారి ధర్మరాజు వివరించారు. తెలంగాణలో శీతాకాలం మొదలు సాధారణ స్థాయి కంటే చలి తీవ్రత చాలా ఎక్కువే ఉందని ఆయన వివరించారు. సాధారణ ఉష్ణోగ్రతలు చూసుకుంటే ఆదిలాబాద్లో 12.8 డిగ్రీల నుంచి 7.2 డిగ్రీల దిగువకు పడిపోయాయి. అలా అన్ని జిల్లాల్లో 2 నుంచి 4 డిగ్రీల వరకు నమోదు అవుతున్నట్లు చెప్పారు. రోజుల్లో తెలంగాణలోని ఉత్తరాది జిల్లాలైన ఆదిలాబాద్, ఆసిఫాబాద్, నిర్మల్ జిల్లాల్లో చలి తీవ్రత భారీగా ఉంటుందని ఆయన అన్నారు. ఈ మూడు జిల్లాలో ఎల్లో అలెర్ట్ జారీ చేసినట్లు అధికారులు తెలిపారు. సంక్రాంతి సమయంలో చలి తీవ్రత మరింత పెరిగే అవకాశాలున్నాయన్నారు. రాష్ట్రంలో ఈశాన్య గాలులు చురుకుగా వీస్తున్నాయని, దాని ప్రభావంతోనే గత రెండు రోజులుగా చలి తీవ్రత బాగా పెరిగినట్లు వాతావరణ శాఖ అధికారి చెప్పారు. ఈశాన్య గాలులతో పాటు రాష్ట్రంపై తూర్పు గాలుల ప్రభావం కూడా ఉందన్నారు. ఈ గాలుల కారణంగా ఉదయం వేళ దట్టమైన పొగ మంచు కురిసే అవకాశం బాగా ఉందని చెప్పారు. ఉత్తర తెలంగాణ జిల్లాల్లో చలి తీవ్రతో పాటు పొగ మంచు ఎక్కువగా కురవనున్నట్లు, ప్రజలు అప్రమత్తంగా ఉండాలన్నారు. హైదరాబాద్లో సాధారణం కంటే 2 డిగ్రీలు తక్కువ నమోదు అవుతున్నాయి. రానున్న మూడు రోజులు కూడా ఇదే పరిస్థితి కనిపిస్తుందన్నారు. రాష్ట్రంలో చలి తీవ్రత పెరిగిపోయింది. సంగారెడ్డి, ఆదిలాబాద్, ఆసిఫాబాద్, వికారాబాద్, రంగారెడ్డి జిల్లాల్లో కనిష్ట ఉష్ణోగ్రతలు తీవ్రంగా పడిపోయాయి. అత్యంత కనిష్ఠంగా కుమురంభీం జిల్లా సిర్పూర్, గిన్నెదారిలో 6.5 డిగ్రీల ఉష్ణోగ్రతలు నమోదైనట్లు అధికారులు తెలిపారు. సంగారెడ్డి జిల్లా న్యాల్‌కల్‌లో 7.7, కుమురంభీం జిల్లా తిర్యానీలో 7.9, ఆల్గోల్‌లో 7.6 డిగ్రీలు, వికారాబాద్ జిల్లా మోరీన్‌పేటలో 7.3 డిగ్రీలు, సంగారెడ్డి జిల్లా కోహిర్‌లో 6.9 ఉష్ణోగ్రతలు నమోదు అయ్యాయి. ఆదిలాబాద్ జిల్లా బేలలో 7.1 డిగ్రీలు, ఆదిలాబాద్ జిల్లా ఆర్లీలో 7.2, , ఉష్ణోగ్రతలు నమోదయ్యాయి. ఇక హైదరాబాద్‌లో అత్యంత కనిష్ఠంగా హెచ్సీయూ, బీహెచ్ఐఎల్ 8.8 డిగ్రీల ఉష్ణోగ్రత నమోదవగా రాజేంద్రనగర్‌లో 9.4, మౌలాలీలో 9.6, శివరామ్‌పల్లిలో 10.9 డిగ్రీల ఉష్ణోగ్రతలు నమోదు అయ్యాయి.

ఆరాం ఘర్ బ్రిడ్జి ప్రారంభానికి ముహూర్తం

హైదరాబాద్ : హైదరాబాద్‌లోని ఆరాంఘర్ నుండి జూ పార్క్ వరకు నిర్మించిన ఫ్లైఓవర్ ప్రారంభ తేదీ వాయిదా పడింది. దీంతో ట్రాఫిక్ కష్టాల నుంచి ఉపశమనం పొందేందుకు హైదరాబాద్ వాసులు ఆసక్తిగా ఎదురుచూస్తున్నారు. ఈ ఫ్లైఓవర్ ప్రారంభమైతే.. ఆరాంఘర్- బహదూర్‌పురా మధ్య ట్రాఫిక్ కష్టాలు తప్పనున్నాయి. ఈ ఫ్లైఓవర్ నిర్మాణంలో అత్యాధునిక సాంకేతిక పరిజ్ఞానాన్ని ఉపయోగించారు. ఫ్లైఓవర్ ప్రారంభోత్సవం కోసం ఆసక్తిగా ఎదురుచూస్తున్నామని స్థానికులు చెబుతున్నారు. ఎందుకంటే ఇది ఈ ప్రాంతంలో ట్రాఫిక్‌ను తగ్గిస్తుందని అంటున్నారు. ఫ్లైఓవర్ ప్రారంభం అయితే.. కొన్ని సంవత్సరాలుగా ఉన్న గుంతల రోడ్డు నుండి ఉపశమనం లభిస్తుందని చెబుతున్నారు. మొదట డిసెంబర్ 3, 2024న ప్రారంభించాలని జీహెచ్ఎంసీ నిర్ణయించింది. అయితే.. ముఖ్యమంత్రి రేవంత్ రెడ్డి దీన్ని ప్రారంభించాలని అనుకున్న తర్వాత.. వాయిదా వేశారు. మళ్లీ ఎప్పుడు అనేది ఇంకా ప్రకటించలేదు. ఈ ఫ్లైఓవర్ 4.04 కిలోమీటర్లు ఉంది. ఇది హైదరాబాద్‌లోని రెండో పొడవైన ఫ్లైఓవర్‌గా నిలిచింది. ఆరు లేన్లలో దీన్ని నిర్మించారు. రెండు వైపులా రాకపోకలు సాగించవచ్చు. ఆరాంఘర్ ఫ్లైఓవర్ ప్రారంభించిన తర్వాత.. హైదరాబాద్‌లోని అనేక కీలక ప్రాంతాలలో ట్రాఫిక్ రద్దీ తగ్గనుంది. ముఖ్యంగా ఆరాంఘర్, శాస్త్రిపురం, కాలాపత్తర్, దారుల్ ఉలూమ్, శివ్రాంపల్లి, హసన్‌నగర్ ప్రాంతాల్లో ట్రాఫిక్ కష్టాలు తగ్గనున్నాయి. ఈ ఫ్లైఓవర్ నిర్మాణం నగర అభివృద్ధికి ఒక నిదర్శనం అని అధికారులు చెబుతున్నారు. ఇది నగరాన్ని ఆధునికంగా మార్చడంలో ముఖ్యమైన పాత్ర పోషిస్తుందనే అభిప్రాయం వ్యక్తం చేస్తున్నారు. ఈ ఫ్లైఓవర్ నిర్మాణం వల్ల ఈ ప్రాంతంలోని సామాజిక, ఆర్థిక పరిస్థితులు మెరుగు పడతాయని భావిస్తున్నారు. ఈ ఫ్లైఓవర్‌ను రాష్ట్ర ప్రభుత్వం చేపట్టిన వ్యూహాత్మక రహదారి అభివృద్ధి పథకం (ఎస్సార్‌డీపీ)లో భాగంగా నిర్మించారు

రాష్ట్రంపై పోలవరం ప్రాజెక్టు ప్రభావంపై నివేదిక రూపొందించాలి

-మొదటిపేజీ తరువాయి

ఆదేశించారు. నెల రోజుల్లో సమగ్ర నివేదిక తయారు చేయాలని ఆదేశాలు జారీ చేశారు. ఐఐటీ హైదరాబాద్ టీంతో కో ఆర్డినేషన్ కోసం ప్రత్యేక అధికారిని నియమించాలని సూచించారు. పోలవరం నిర్మాణంతో భద్రాచలం దేవాలయానికి ఏర్పడే ముప్పుపై సమగ్ర అధ్యయనం చేయాలని ముఖ్యమంత్రి రేవంత్ రెడ్డి ఆదేశించారు. 2022లో 27 లక్షల క్యూసెక్‌ల వరద నీరు వచ్చినప్పుడు భద్రాచలం ముంపునకు గురైనట్లు సీఎం రేవంత్‌రెడ్డికి అధికారులు వివరించారు. ఆంధ్రప్రదేశ్ ప్రభుత్వం కొత్తగా చేపట్టిన గోదావరి - బనకచర్ల ప్రాజెక్టు అంశాన్ని ముఖ్యమంత్రి దృష్టికి అధికారులు తీసుకొచ్చారు. ఈ ప్రాజెక్ట్ పైన ఇటీవల ఏపీ ప్రభుత్వం పవర్ పాయింట్ ప్రజెంటేషన్ ఇచ్చిందని అధికారులు వివరించారు. వరద జలాల ఆధారంగా నిర్మిస్తున్న ఆ ప్రాజెక్టుకు ఎలాంటి అనుమతులు లేవని సీఎం రేవంత్‌రెడ్డికి అధికారులు తెలియజేశారు. ఏపీ ప్రభుత్వ ప్రధాన కార్యదర్శికి తెలంగాణ ప్రభుత్వ అభ్యంతరాలను తెలపాలని అధికారులకు ముఖ్యమంత్రి రేవంత్ రెడ్డి సూచించారు. రాష్ట్ర ప్రయోజనాల కోసం అవసరమైతే గోదావరి రివర్ మేనేజ్‌మెంట్ బోర్డుతో పాటు కేంద్ర జలశక్తి మంత్రిత్వ శాఖకు లేఖలు రాయాలని ముఖ్యమంత్రి రేవంత్ రెడ్డి ఆదేశించారు.

గర్ల్స్ కాలేజీలో కెమెరా కలకలం

మహబూబ్‌నగర్ జిల్లా కేంద్రంలోని ప్రభుత్వ పాలిటెక్నిక్ కాలేజీ గర్ల్స్ కాలేజీలో కెమెరా కలకలం సృష్టించింది. అమ్మాయిల టాయిలెట్స్‌లో శనివారం మొబైల్‌తో వీడియోలు రికార్డు చేస్తున్నట్లు గుర్తించిన విద్యార్థినులు కాలేజీ ఎదుట ఆందోళనకు దిగారు. ఈ విషయంపై కాలేజీ ప్రిన్సిపల్‌కు ఫిర్యాదు చేసినా పట్టించుకోవడం లేదని ఆరోపించారు. బాధ్యులను వెంటనే అరెస్టు చేయాలని డిమాండ్ చేస్తూ విద్యార్థి సంఘాలు నిరసనకు దిగాయి. కాలేజీ ఎదుట విద్యార్థినులు ఆందోళన చేస్తున్న విషయం తెలుసుకున్న పోలీసులు ఘటనాస్థలికి వచ్చి దర్యాప్తు చేపట్టారు. విచారణ జరిపిన పోలీసులు నిందితుడిని అదే కాలేజీలోని థర్డ్ ఇయర్ స్టూడెంట్ సిద్ధార్థ్‌గా గుర్తించారు. బ్యాక్‌లాగ్ పరీక్ష రాసేందుకు వచ్చిన సమయంలో వాష్‌రూంలో మొబైల్ కెమెరా పెట్టినట్లుగా నిందితుడు ఒప్పుకున్నాడని డీఎస్పీ వెంకటేశ్వర్లు తెలిపారు. నిందితుడి నుంచి వీడియో స్వాధీనం చేసుకున్నామని పేర్కొన్నారు. విద్యార్థినుల స్టేట్‌మెంట్స్ రికార్డు చేశామని అన్నారు. ఈ ఘటనపై కేసు నమోదు చేసి దర్యాప్తు చేపట్టామని చెప్పారు. కాగా, నిందితుడిని కఠిన శిక్ష పడేలా చూస్తామని డీఎస్పీ ఇచ్చిన హామీతో విద్యార్థినులు ఆందోళన విరమించారు.

రాష్ట్రంపై పోలవరం ప్రాజెక్టు ప్రభావంపై నివేదిక రూపొందించాలి

-మొదటిపేజీ తరువాయి

సీఎం రేవంత్‌రెడ్డికి అధికారులు వివరించారు. ఆంధ్రప్రదేశ్ ప్రభుత్వం కొత్తగా చేపట్టిన గోదావరి - బనకచర్ల ప్రాజెక్టు అంశాన్ని ముఖ్యమంత్రి దృష్టికి అధికారులు తీసుకొచ్చారు. ఈ ప్రాజెక్ట్ పైన ఇటీవల ఏపీ ప్రభుత్వం పవర్ పాయింట్ ప్రజెంటేషన్ ఇచ్చిందని అధికారులు వివరించారు. వరద జలాల ఆధారంగా నిర్మిస్తున్న ఆ ప్రాజెక్టుకు ఎలాంటి అనుమతులు లేవని సీఎం రేవంత్‌రెడ్డికి అధికారులు తెలియజేశారు. ఏపీ ప్రభుత్వ ప్రధాన కార్యదర్శికి తెలంగాణ ప్రభుత్వ అభ్యంతరాలను తెలపాలని అధికారులకు ముఖ్యమంత్రి రేవంత్ రెడ్డి సూచించారు. రాష్ట్ర ప్రయోజనాల కోసం అవసరమైతే గోదావరి రివర్ మేనేజ్‌మెంట్ బోర్డుతో పాటు కేంద్ర జలశక్తి మంత్రిత్వ శాఖకు లేఖలు రాయాలని ముఖ్యమంత్రి రేవంత్ రెడ్డి ఆదేశించారు.

తెలంగాణ ప్రజాప్రతినిధులకు నోటీసులు జారీ..

సిట్టింగ్ ఎమ్మెల్యేలకు హైదర్‌గూడలోని కొత్త క్వార్టర్స్

హైదరాబాద్: ఆదర్శనగర్ ఎమ్మెల్యే క్వార్టర్స్‌లో నివాసం ఉంటున్న ప్రజాప్రతినిధులకు తెలంగాణ అసెంబ్లీ అధికారులు నోటీసులు ఇచ్చారు. క్వార్టర్స్ ఖాళీ చేయాలంటూ నోటీసులు జారీ చేశారు. సిట్టింగ్ ఎమ్మెల్యేలకు హైదర్‌గూడలోని కొత్త క్వార్టర్స్ కేటాయిస్తామని అధికారులు వెల్లడించారు. ఇప్పుడున్న క్వార్టర్స్ ప్రాంతంలో కాన్‌స్టిట్యూషనల్ క్లబ్ నిర్మించబోతున్నట్లు, అందుకు ప్రణాళికలు సిద్ధం చేస్తున్నట్లు అధికారులు తెలిపారు. మంత్రి శ్రీధర్ బాబు మాజీ మంత్రి తలసాని శ్రీనివాస్ యాదవ్ మాజీ ఎంపీ అంజనీ కుమార్ యాదవ్, ఎమ్మెల్యే దానం నాగేందర్ సహా అన్ని క్వార్టర్స్‌కు నోటీసులు ఇచ్చారు. ఎమ్మెల్యేలు, ఎంపీలతోపాటు క్వార్టర్స్‌లో ఉన్న పలు షాపులకు సైతం అధికారులు నోటీసులు జారీ చేశారు.

తెలంగాణ జనాభాలో 55 శాతం బీసీలే..

-మొదటిపేజీ తరువాయి

ఇందులో 98 శాతం మేర వివరాలు సేకరించారు. ఇందులో 55 శాతం మేర బీసీలు ఉన్నట్టు తెలిసింది. మిగతా 45 శాతం ఎస్సీ, ఎస్టీ, ఓసీ, ఇతరులు ఉన్నట్టు సమాచారం. ఇక కులగణన సర్వేకు సంబంధించి అన్ని వివరాలతో కూడిన పూర్తిస్థాయి రిపోర్టును త్వరలోనే ప్రభుత్వం విడుదల చేయనుంది.

చైనాలో హెచ్‌ఎంపీవీ వైరస్ వ్యాప్తి..

-మొదటిపేజీ తరువాయి

హెచ్‌ఎంపీవీ వైరస్ కేసులు నమోదు కాలేదని.. జలుబు, దగ్గు లక్షణాలు ఉన్న వారంతా సమూహాలకు దూరంగా ఉండాలని సూచించింది. కొవిడ్ మహమ్మారి తర్వాత చైనాలో హ్యూమన్ మెటాన్యూమో వైరస్ కేసులు భారీగా రికార్డువుతన్నాయి. బాధితులతో దవాఖానలు కిటకిటలాడుతున్నాయి. ముఖ్యంగా చైనాలోని 14 ఉత్తర ప్రావిన్సుల్లో వైరస్ వ్యాప్తి ఎక్కువగా ఉండగా.. కొవిడ్-19 తర్వాత హెచ్‌ఎంపీవీ రూపంలో మరో ఆరోగ్య సంక్షోభం మొదలవబోతున్నదా భయాందోళనలు నెలకొన్నాయి. హ్యూమన్ మెటాన్యూమో వైరస్‌ను తొలిసారిగా 2001లో గుర్తించారు. 2011-12లో అమెరికా, కెనడా, ఐరోపా ఈ వైరస్ కేసులు నమోదయ్యాయి. ఈ వైరస్ సోకితే సాధారణంగా దగ్గు, జ్వరం, ముక్కు దిబ్బడ, శ్వాస తీసుకోవడంలో ఇబ్బంది తదితర లక్షణాలు కనిపిస్తాయి. వైరస్ తీవ్రత ఎక్కువగా ఉన్నవారిలో బ్రాంకైటిస్, నిమోనియా సమస్యలకు దారి తీస్తాయని వైద్య నిపుణులు పేర్కొంటున్నారు. సాధారణంగా వైరస్ సోకిన మూడు నుంచి ఆరు రోజుల్లో లక్షణాలు కనిపిస్తాయి. అయితే, హ్యూమన్ మెటాప్ న్యూమో వైరస్‌పై ఆందోళన అవసరం లేదని కేంద్ర ఆరోగ్య సంస్థ డైరెక్టర్ అతుల్ గోయెల్ పేర్కొన్నారు. వైరస్ దేశంలోకి ప్రవేశించలేదని.. అయితే, ప్రజలు జాగ్రత్తలు పాటించాలని సూచించారు. చైనాలో వ్యాపిస్తున్న ఈ వైరస్ పట్ల ప్రస్తుతం ఆందోళన చెందాల్సిన అవసరం లేదన్నారు. సాధారణ జలుబుకు కారణమయ్యే శ్వాసకోశ వైరస్ మాదిరిగానే హెచ్‌ఎంపీవీ ఉందని నేషనల్ సెంటర్ ఫర్ డిసీజ్ కంట్రోల్ అధిపతి అయిన డాక్టర్ అతుల్ గోయెల్ పేర్కొన్నారు. ఈ వైరస్ వల్ల పిల్లలు, వృద్ధుల్లో ఫ్లూ లాంటి లక్షణాలు కనిపిస్తాయని చెప్పారు. అయితే సాధారణంగా చలికాలంలో శ్వాసకోశ ఇన్ఫెక్షన్ల వ్యాప్తి పెరుగుతుందన్నారు. దగ్గు లేదా జలుబు తదితర లక్షణాలు ఉంటే, ఇన్‌ఫెక్షన్ వ్యాప్తి చెందకుండా ప్రజలు జాగ్రత్తలు పాటించాలన్నారు. ప్రస్తుతం ఆందోళన పడాల్సిన అవసరం లేదని.. ఆసుపత్రులతోపాటు అత్యవసర వైద్య సామగ్రిని సన్నద్ధం చేస్తున్నట్లు పేర్కొన్నారు.

హెల్మెట్ తప్పనిసరిగా ధరించండి

సాగర్ రహదారిపై వాహన దారులకు ట్రాఫిక్ నిబంధనలపై అవగాహన సదస్సు.

నిబంధనలు అతిక్రమిస్తే చట్టపరమైన చర్యలు తప్పవు:ట్రాఫిక్ సిఐ గురునాయుడు

ఇబ్రహీంపట్నం04(తెలంగాణగీతం) ఇబ్రహీంపట్నం సాగర్ రహదారిపై శనివారం రోజు ట్రాఫిక్ నిబంధనలపై అవగా హన సదస్సు నిర్వహించిన ట్రాఫిక్ సిఐ గురునాయుడు. ఈ సందర్భంగా ఆయన మాట్లాడుతూ.. ఉరుకులు.. పరుగుల జీవితంలో వేగానికి ఉన్న ప్రాధాన్యత భద్రతకు ఇవ్వకపోవ దంతో భారీ మూల్యం చెల్లించక తప్పడంలేదు. చిన్నపాటి నిర్లక్ష్యం వల్ల నిండు ప్రాణాలు గాలిలో కలిసిపోతున్నాయి. రోడ్డు ప్రమాదంలో హెల్మెట్ లేకపోవడంతో చాలామంది అక్కడికక్కడే మృతిచెందిన, గాయాలైన సందర్భాలు నిత్యం చూస్తూనే ఉన్నాం. హెల్మెట్ ఉంటే ఏమీ జరుగకుండా ఉండేది అనుకుంటామే తప్ప హెల్మెట్ ను మాత్రం పెట్టుకో వడంలేదు.

అవగాహన లేని వాహనదారుల నిర్లక్ష్య ధోరణి కారణంగా ప్రమాదాలు జరుగుతున్నాయని ఇబ్రహీంపట్నం ట్రాఫిక్ సిఐ గురునాయుడు తెలిపారు. ముందస్తు జాగ్రత్తలు తీసుకుంటే రోడ్డు ప్రమాదాల విషయంలో ప్రాణాలు కోల్పోయే పరిస్థితి ఉండదని వాహనాల తయారీదారులు, రవాణావాఖ అధికారులు, ట్రాఫిక్ పోలీసులు చెబుతున్నప్ప టికీ గమ్యానికి త్వరగా చేరుకోవాలనే ఆతృతతో హెల్మెట్ సిట్ బెల్ట్ వాడటం లేదని ఇకనైనా హెల్మెట్, సిట్ బెల్ట్ పెట్టుకోవాలని సిఐ తెలిపారు. ఈ కార్యక్రమంలో ఎస్ఐ, సిబ్బంది పాల్గొన్నారు.

రోడ్డు ప్రమాదాల నియంత్రణకు పటిష్ట చర్యలు

రోడ్డు భద్రత ప్రమాణాలపై విస్తృత ప్రచారం కల్పించాలి

జిల్లా హెడ్ క్వార్టర్ లో పిల్లలచే రొడ్డు భద్రతా ప్రమాణాల పై భారీ ర్యాలీ.

గురుకులాలో పిల్లలకు అందించే ఆహార నాణ్యత పై తనిఖీలు నిర్వహించాలి

రోడ్డు భద్రత ప్రమాణాల అవగాహన పై కలెక్టర్లతో వీడియో కాన్ఫరెన్స్ ద్వారా సమీక్షించిన మంత్రి పొన్నం ప్రభాకర్.

కరీంనగర్ : రాష్ట్రంలో రోడ్డు ప్రమాదాలను నియంత్రించేందుకు పటిష్ట చర్యలు తీసుకోవాలని, ప్రతి ఒక్కరికి రోడ్డు భద్రత ప్రమాణాలపై అవగాహన కల్పించేలా రోడ్డు భద్రత మాసోత్సవం విజయవంతంగా నిర్వహించాలని రాష్ట్ర బీసీ, రవాణా శాఖ మంత్రి పొన్నం ప్రభాకర్ అన్నారు. శనివారం రాష్ట్ర బీసీ, రవాణా శాఖ మంత్రి పొన్నం ప్రభాకర్ హైదరాబాద్ నుంచి రోడ్లు భవనాల శాఖ స్పెషల్ చీఫ్ సెక్రటరీ వికాస్ రాజ్ తో కలిసి రోడ్డు భద్రత మాసోత్సవాల నిర్వహణ పై జిల్లా కలెక్టర్లు, ఎస్పీ లతో వీడియో కాన్ఫరెన్స్ ద్వారా సమీక్షించారు. ఈ సందర్భంగా మంత్రి పొన్నం ప్రభాకర్ మాట్లాడుతూ. గతంలో కేంద్ర ప్రభుత్వం రోడ్డు భద్రత వారోత్సవాలు నిర్వహించేదని, దీని ప్రాధాన్యతను దృష్టిలో ఉంచుకొని నేడు రోడ్డు భద్రతా మాసోత్సవం చేపడుతుందన్నారు. ఈ కార్యక్రమంలో ప్రతి శాఖను భాగస్వామ్యం చేస్తూ వినూత్నంగా ప్రజలకు చేరేలా అవగాహన కార్యక్రమాలు నిర్వహించాలని అన్నారు. రోడ్డు భద్రత ప్రమాణాలపై వేడుకలు ప్రతి గ్రామంలో జరగాలన్నారు. రోడ్డు భద్రతా ప్రమాణాలపై ప్రైవేట్, ప్రభుత్వ పాఠశాలల్లో విద్యార్థులకు అవగాహన కార్యక్రమాలు నిర్వహించాలని అన్నారు. సంక్రాంతి సెలవుల తర్వాత విద్యార్థులతో ప్రతి జిల్లా, మండలలో భారీ ర్యాలీ చేపట్టాలని అన్నారు. ఆర్ అండ్ బి, పంచాయతీరాజ్ శాఖల పరిధిలో రోడ్డు భద్రతా ప్రమాణాల కార్యక్రమాలు జరగాలన్నారు. రవాణా శాఖ, పోలీస్ శాఖ, విద్యాశాఖ, రోడ్డు భవనాలు, పంచాయతీ రాజ్ శాఖ అధికారులు సమన్వయంతో పనిచేస్తూ రోడ్డు భద్రత కార్యక్రమాలు విజయవంతం చేయాలని అన్నారు. భారీ తుఫాన్లు, వరదలు, రోగాలతో చనిపోయే వారి కంటే రోడ్డు ప్రమాదాల్లో ఎక్కువ మంది మరణిస్తున్నారని. ప్రమాదాల నియంత్రణకు మనమంతా కలిసి పని చేయాలని అన్నారు. రోడ్డు భద్రతా ప్రమాణాలపై విద్యార్థులకు అవగాహన పెంచేందుకు సిలబస్ లో కూడా ప్రవేశ పెట్టేలా చూస్తామని అన్నారు. రోడ్డు భద్రత నియమాలను పాటించని వారి లైసెన్స్ రద్దు చేసి భవిష్యత్తులో జారీ చేసేందుకు వీలు లేకుండా సాఫ్ట్వేర్ రూపొందించేందుకు ప్రయత్నిస్తున్నామని, ప్రతి ఒక్కరు నిబంధనలు పాటించాలని అన్నారు. రోడ్డు భద్రత ప్రమాణాల కార్యక్రమాలకు విస్తృత ప్రచారం ఉండాలని, స్థానిక మంత్రులు, ప్రజాప్రతినిధులను భాగస్వామ్యం చేయాలని అన్నారు. రోడ్డు భద్రత ప్రమాణాల అవగాహన కార్యక్రమాల్లో హెల్మెట్ వినియోగం వల్ల కలిగే లాభాలను విస్తృతంగా ప్రచారం చేయాలని, ద్విచక్ర వాహన దారులు హెల్మెట్ వినియోగించేలా ప్రోత్సహిస్తూ కొంతమందికి హెల్మెట్ పంపిణీ చేయాలని, ఈ కార్యక్రమాలను సామాజిక మాధ్యమాల ద్వారా విస్తృత ప్రచారం కల్పించాలని అన్నారు. మహిళల ప్రయాణికుల సంఖ్య పెరిగిన మార్గాలలో బస్సులు పెరిగే విధంగా చర్యలు తీసుకోవాలని మంత్రి అన్నారు. రవాణా శాఖ అధికారులు రోడ్డు భద్రతా కార్యక్రమాలను ముందుండి నిర్వహించాలని, పాఠశాలలో రోడ్డు భద్రత ప్రమాణాలపై పోటీ పరీక్షలు నిర్వహించాలని అన్నారు.

రెసిడెన్షియల్ పాఠశాలలో పిల్లలకు మెస్ చార్జీలు పెంచామని, వారికి రుచికరమైన నాణ్యమైన ఆహారం అందే విధంగా అధికారులు చర్యలు తీసుకోవాలని అన్నారు. పిల్లలకు అందించే ఆహర నాణ్యతను కలెక్టర్లు , ఉన్నతాధికారులు తనిఖీ చేయాలని, ఆహర సరఫరా చేసే కాంట్రాక్టర్లకు బిల్లులు త్వరగా చెల్లిస్తున్నామని, నాణ్యత అంశంలో ఎక్కడ రాజీ ఉండవద్దని అన్నారు.

రోడ్డు భవనాల శాఖ స్పెషల్ సీఎస్ వికాస్ రాజ్ మాట్లాడుతూ. జనవరి నెల మొత్తం రోడ్డు భద్రత ప్రమాణాల కార్యక్రమాలను నిర్వహించాలని అధికారులకు తెలిపారు. ప్రస్తుత సమాజంలో జరిగే రొడ్డు ప్రమాదాలలో 75% డ్రైవర్ తప్పుల వల్ల జరుగుతున్నాయని అన్నారు. రాష్ట్రంలోని వాహనాలు నడిపే ప్రతి ఒక్కరికి రోడ్డు భద్రత ప్రమాణాలు, పాటించాల్సిన నియమ నిబంధనల పై అవగాహన కల్పించాలని అన్నారు.

రోడ్ల పై ప్రమాదాలు జరిగినప్పుడు అంబులెన్స్ ఏ ఆసుపత్రికి తీసుకుని రావాలి ఒక ప్రణాళిక ఉండాలని, దిని పై అవగాహన కల్పించాలని అధికారులకు ఆయన సూచించారు.

ప్రతి జిల్లా స్థాయిలో ఉన్న రోడ్ సేఫ్టీ కౌన్సిల్ సమావేశం నిర్వహించి, ఆక్సిడెంట్ ప్రోన్ ఏరియా గుర్తించాలని, అక్కడ అవసరమైన చర్యలు చేపట్టాలని అన్నారు.

ప్రతి పాఠశాల పరిసరాలలో ఎటువంటి ప్రమాదాలు జరగకుండా జాగ్రత్తలు పాటించాలని అన్నారు. పాఠశాలల్లో విద్యార్థులకు చిన్నతనం నుంచి ట్రాఫిక్ రూల్స్ పై అవగాహన ఉండాలని అన్నారు. రోడ్డు భద్రత ప్రమాణాలపై లోకల్ ఎఫ్.ఎం రేడియో, కేబుల్ చానల్స్ లో టెలికాస్ట్ అయ్యేలా చూడాలని అన్నారు.

రోడ్లు భవనాల శాఖ, పంచాయతీ రోడ్లు, జాతీయ రహదారుల్లో అవసరమైన సైన్ బోర్డులు ఉండేలా జిల్లా రవాణా శాఖ అధికారి పర్యవేక్షించాలని సూచించారు.

కరీంనగర్ కలెక్టరేట్ వీడియో కాన్ఫరెన్స్ హాల్ నుండి కలెక్టర్ మాట్లాడుతూ. రోడ్డు భద్రతపై అవగాహన పెంచి రోడ్డు ప్రమాదాలను తగ్గించేందుకు పకడ్బందీ చర్యలు తీసుకుంటున్నట్లు కలెక్టర్ తెలిపారు. జిల్లాలో 82 బ్లాక్ స్పాట్స్ గుర్తించామన్నారు. ఇప్పటివరకు 68 బ్లాక్ స్పాట్లను సరి చేశామని.. మిగిలిన 14 బ్లాక్ స్పాట్స్ కు కూడా మరమ్మత్తులు చేస్తామని పేర్కొన్నారు. జిల్లాలో రాష్ట్ర రహదారులతో పాటు జిల్లాలకు వెళ్లి రోడ్లపై ప్రమాదాలు జరగకుండా అన్ని చర్యలు తీసుకుంటున్నట్లు వివరించారు. ఆర్అండ్ బీ, పంచాయతీరాజ్ శాఖల అధికారులతో కలిసి జూనియర్ కళాశాలలు, పాఠశాలల్లో విద్యార్థులకు రోడ్డు భద్రతపై అవగాహన కార్యక్రమాలు నిర్వహిస్తామని వివరించారు. హెల్మెట్ ధరించకపోవడం, మద్యం తాగి వాహనాలు నడపడం, ఫోన్ మాట్లాడుతూ వాహనాలు నడపడం వంటి కారణాలతో అధిక ప్రమాదాలు జరుగుతున్నాయని వీటి నివారణకు ప్రత్యేక దృష్టి సారిస్తామని వెల్లడించారు. ఈ నెలలో పాఠశాలల్లోనూ రోడ్డు భద్రతపై సాంస్కృతిక కార్యక్రమాలు ఏర్పాటు చేస్తామని తెలిపారు. క్షేత్రస్థాయిలో తరచుగా ప్రమాదాలు జరిగే స్థలాల వద్ద నోటీస్ బోర్డులు ఏర్పాటు చేస్తున్నట్లు వివరించారు. కలెక్టరేట్ కాన్ఫరెన్స్ హాలు నుంచి జరిగిన ఈ వీడియో కాన్ఫరెన్స్ లో అదనపు కలెక్టర్ స్థానిక సంస్థలు, ప్రఫుల్ దేశాయ్, ఇన్చార్జి డీఆర్ఓ పవన్ కుమార్, బీసీ సంక్షేమ శాఖ అధికారి అనిల్ ప్రకాష్, ఆర్టీసీ ఆర్ఎం పి.రాజు, డీఈఓ జనార్దన్ రావు, డిప్యూటీ రవాణా అధికారి, పి.పురుషోత్తం, ఎస్ఈ బి.లక్ష్మణ్ ఆర్అండ్ బీ , డీసీఓలు పి.సరిత, జగన్నాథం, వివిధ శాఖల అధికారులు పాల్గొన్నారు.

ఎక్ ప్లోజీవ్స్ కంపెనీలో జరిగిన పేలుడు

ఒకరు మృతి, మరొకరికి తీవ్ర గాయాలు

యాదాద్రిలో అగ్ని ప్రమాదం.. ఒకరు మ్రుతి

నల్గొండ : యాదాద్రి భువనగిరి జిల్లాలో విషాదం చోటుచేసుకుంది. పెద్దకందుకూరులో భారీ పేలుడు సంభవించింది. ప్రీమియర్ ఎక్స్ ప్లోజివ్ పరిశ్రమలో పేలుడు సంభవించడంతో ఒక కార్మికుడు మృతిచెందగా.. మరో 10 మంది కార్మికులకు సైతం తీవ్ర గాయాలయ్యాయి. పేలుడు సంభవించడంతో కార్మికులు ఒక్కసారిగా ఉలిక్కిపడ్డారు. ప్రాణ భయంతో కంపెనీ నుంచి బయటకు పరుగులు తీశారు. సమాచారం అందుకున్న వెంటనే అగ్నిమాపక సిబ్బంది అక్కడికి చేరుకుని మంటలు ఆర్పేందుకు యత్నిస్తున్నారు. గాయపడిన వారికి ప్రాథమిక చికిత్స అందించి, మెరుగైన చికిత్స కోసం అంబులెన్స్ లలో ఆసుపత్రికి తరలిస్తున్నారు. పేలుడు సమాచారం అందుకున్న వెంటనే కార్మికుల కుటుంబసభ్యులు, బంధువులు పెద్ద సంఖ్యలో అక్కడికి చేరుకున్నారు. పేలుడు జరిగిన వెంటనే సైరన్ మోగించి మిగతా కార్మికులను అప్రమత్తం చేశారు. పోలీసులు అక్కడికి చేరుకుని పరిశీలిస్తున్నారు. ఘటన ఎలా జరిగిందన్న దానిపై ఆరా తీస్తున్నారు.

ఆరోగ్యంగా ఉంటేనే సమర్థవంతంగా విధులు నిర్వహించ గలుగుతాము

ఎస్పీ అఖిల్ మహాజన్

రాజన్న సిరిసిల్ల : నిత్యం యోగా సాధనతో ఆరోగ్యంపై పట్టుసాధించవచ్చు జిల్లా ఎస్పీ అఖిల్ మహాజన్ నిరంతరం విధులు నిర్వహించే పోలీసులు నిత్యం యోగా సాధనతో తమ ఆరోగ్యంపై పట్టు సాధించవచ్చని, నిత్యజీవితంలో యోగ ఒక అలవాటుగా మార్చుకోవాలని జిల్లా ఎస్పీ అధికారులకు, సిబ్బందికి పిలుపునిచ్చారు. శనివారం రోజున ఉదయం జిల్లా పోలీస్ కార్యాలయం వద్ద యోగా కార్యాక్రమాన్ని నిర్వహించి యోగా నిపుణులచే పోలీస్ అధికారులకు, సిబ్బందికి యోగాలో శిక్షణ ఇచ్చారు. ఈ సందర్భంగా ఎస్పీ మాట్లాడుతూ. పోలీస్ అధికారులు, సిబ్బంది ఎల్లప్పుడు విధినిర్వహణలో ఉండటం వలన తమ ఆరోగ్యం పట్టించుకోకపోవడంతో ఎన్నో రకాల అనారోగ్యాలకు గురవుతున్నారని ఆరోగ్యంపై అవగాహన ఎంతో ముఖ్యమని, సిబ్బంది,అధికారులు ఆరోగ్యం పట్ల అన్ని రకాల జాగ్రత్తలు తీసుకోవాలని పోలీసు దినచర్య, జీవన విధానం మిగతావారితో పూర్తి భిన్నంగా ఉంటుందని, ఇందుకుగానూ మన ఆరోగ్య పరిరక్షణకై ప్రత్యేక చర్యలు తీసుకొనక తప్పదని అన్నారు. ఆరోగ్యాన్ని కాపాడుకునేందుకు నడక,వ్యాయామం,యోగ వంటివి మన దినచర్యలో భాగం చేసుకోవాలని. ప్రస్తుత పరిస్థితుల్లో వ్యాధులు ఎంతో వేగంగా విస్తరిస్తున్నాయని వ్యాధుల బారిన పడకుండా ఉండేందుకు తగిన ఆరోగ్య సూచనలు పాటిస్తే ఎంతో మంచిదని అన్నారు. ఈ కార్యక్రమములో అదనపు ఎస్పీ చంద్రయ్య,డిఎస్పీ చంద్రశేఖర్ రెడ్డి, ఆర్ఐ లు మధుకర్, రమేష్, సిఐ లు మొగిలి,మధుకర్, శ్రీనివాస్,ఎస్ఐ లు ఆర్.ఎస్ఐ లు పోలీస్ సిబ్బంది పాల్గొన్నారు.

పిల్లలు తల్లిదండ్రులను నిర్లక్ష్యం చేస్తే ఆస్తి హక్కు రద్దు

హైదరాబాద్ : తల్లిదండ్రుల సంరక్షణ పోషణ నైతిక చట్టపరమైన బాధ్యతగా పేర్కొంటూ దేశ అత్యున్నత న్యాయస్థానం కీలక నిర్ణయం తీసుకుంది. తల్లిదండ్రులను చూసుకోవడం పిల్లల నైతిక బాధ్యత మాత్రమే కాదు, న్యాయప రమైన బాధ్యత కూడా అని సుప్రీంకోర్టు తాజా నిర్ణయం లో పునరుద్ఘాటించింది. తల్లిదండ్రులను కాపాడు కోవడం ఆర్థిక బాధ్యత మాత్రమే కాదు, సామాజిక, నైతిక బాధ్యత అని, దానిని నెరవేర్చడం పిల్లల బాధ్యత అని కోర్టు పేర్కొంది. ఆ బాధ్యతను విస్మరించిన కూతురు, కుమారులకు తల్లిదండ్రుల ఆస్తిని పొందే హక్కు లేదని కోర్టు తేల్చి చెప్పింది. వృద్ధాప్యంలోఅమ్మా నాన్నల బాగోగులన్నీ చూసుకుంటానని హామీనిచ్చి, వారి నుంచి ఆస్తి పొందిన కుమారుడు ఇచ్చిన మాట తప్పడంతో ఓ కన్న తల్లి కోర్టును ఆశ్రయించింది. ఈ కేసును విచారించిన జస్టిస్ సి.టి.రవికుమార్, జస్టిస్ సంజయ్ కరోల్ ధర్మాసనం.. ఆ కుమారుడికి ఇచ్చిన గిఫ్ట్ డీడ్ను రద్దు చేసింది. అనంతరం ఆస్తి పై వృద్ధుల హక్కును పునరుద్ధరించింది. ఈ సందర్భంగా ధర్మాసనం కీలక వ్యాఖ్యలు చేసింది. బిడ్డల నిరాదరణకు గురయ్యే తల్లిదండ్రులకు 2007లో ప్రభుత్వం తీసుకొచ్చిన తల్లిదండ్రుల, వృద్ధుల సంరక్షణ, పోషణ చట్టం అండగా నిలుస్తుందంటూ పేర్కొంది. ఈ చట్టం ప్రకారం ఏర్పాటైన ట్రైబ్యునళ్లు. కన్నవారిని పట్టించుకోకుండా నిర్లక్ష్యంగా వ్యవహరించిన బిడ్డల విషయంలో సత్వర విచారణ జరుపుతాయని పేర్కొంది. ఇలాంటి వివాదాల్లో తల్లిదండ్రులు తమ పిల్లలకు ఇచ్చిన ఆస్తిపై యాజమాన్య హక్కులు తిరిగి వాళ్లకే దక్కేలా ఆదేశించే అధికారం ఆ ట్రైబ్యునళ్లకు ఉంటుందని న్యాయస్థానం స్పష్టంచేసింది. తద్వారా వృద్ధులైన తల్లి దండ్రులకు ఆర్థికపరమైన భరోసా లభిస్తుందని పేర్కొంది. మిగిలిన ఆస్తిని కూడా ఇచ్చేయాలంటూ తమపై కన్న కొడుకే నిర్దాక్షిణ్యంగా దాడి చేస్తున్నా డంటూ మధ్యప్రదేశ్ రాష్ట్రంలోని చిత్తార్పుర్కు చెందిన ఓ మహిళ న్యాయ స్థానాన్ని ఆశ్రయించారు. అతనికి అప్పటికే గిఫ్ట్ డీడ్ గా కొంత ఆస్తిని ఇచ్చామని చెప్పుకొచ్చారు. ప్రేమ, ఆప్యాయతలు కనుమరుగైన పరిస్థితుల్లో ఆ గిఫ్ట్ డీడ్ను రద్దు చేసి ఆస్తిపై తమ హక్కును పునరుద్ధరించాలని ఆమె న్యాయస్థానాన్ని వేడుకుంది.

అర్హులైన ప్రతి రైతుకు 2 లక్షల రుణమాఫీ చేశాం

గత ప్రభుత్వాలు ఎప్పుడూ చేయలేదు.

కష్టపడి పనిచేసిన ప్రతి కార్యకర్తకు పార్టీలో పదవులు

ఎంపీ చామల కిరణ్ కుమార్ రెడ్డి

భువనగిరి : నల్గొండ జిల్లా, శాలి గౌరారం వ్యవసాయ మార్కెట్ నూతన పాలక వర్గం ప్రమాణ ప్రమాణ స్వీకార కార్యక్రమానికి భువనగిరి పార్లమెంట్ సభ్యులు చామల కిరణ్ కుమార్ రెడ్డి, తుంగతుర్తి ఎమ్మెల్యే మందుల సామేలు ముఖ్య అతిథిగా హాజరైయారు.స

ఈ సందర్భంగా ఎంపీ చామల కిరణ్ కుమార్ రెడ్డి మాట్లాడుతూ గత పది ఏళ్ల పాలనను,సంవత్సరం ప్రజాపాలనను పోల్చే చూసుకోవాలని కార్యకర్తలకు తెలిపారు. మిగులు బడ్జెట్ తో ప్రత్యేక రాష్ట్రాన్ని ఇచ్చిన 7 లక్షలు అప్పు చేశారు. చిత్తశుద్ధితో పాలన చేసి,సరైన పద్దతిలో ఖర్చు పెట్టింటే బంగారు తెలంగాణ సాధ్యం అయేది. నిరుద్యోగ సమస్యల ఉండేది కాదు. చేసిన అభివృద్ధి పనులను మనం విస్తృతంగా ప్రచారం చేయాలి. మరో 90 రోజులలో స్థానిక ఎన్నికలు జరుగతాయి. వాటిని దృష్టిలో పెట్టుకొని పనిచేయాలని కార్యకర్తలకు నాయకులకు సూచించారు. మనస్పర్థలు లేకుండా కస్టపడి సమన్వయ గా పనిచేయాలి. మాజీ ఎమ్మెల్యే గాదరి కిషోర్ ఈ రోజు నియోజకవర్గం లో తిరిగే పరిస్థితి లేదు. నూతనంగా ఎన్నికైన మార్కెట్ కమిటీ చైర్మన్, వైస్ చైర్మన్, డైరెక్టర్లకు ఈ సందర్భంగా శుభాకాంక్షలు తెలిపారు.

ప్రాథమిక స్థాయి వరకు మాతృభాషలోనే విద్య ఉండాలి

హైదరాబాద్ : మనకు తెలియకుండానే తెలుగు భాష కనుమరుగయ్యే పరిస్థితి నెలకొందని కేంద్రమంత్రి కిషన్ రెడ్డి ఆవేదన వ్యక్తం చేశారు. ప్రాథమిక స్థాయి వరకు మాతృభాషలోనే విద్య ఉండాలని సూచించారు. హైదరాబాద్లో రెండో రోజు ప్రపంచ తెలుగు సమాఖ్య మహాసభలు జరిగాయి. ఈ సందర్భంగా కిషన్ రెడ్డి మాట్లాడారు.

కేంద్ర తెచ్చిన కొత్త విద్యా విధానాన్ని రాష్ట్రాలు అమలు చేయాలని డిమాండ్ చేశారు. కోర్టుల్లో వాదనలు, ప్రతివాదనలు తెలుగులో జరగాలని డిమాండ్ చేశారు. సినిమాల పేర్లు కూడా తెలుగులోనే ఉండాలని కిషన్ రెడ్డి పేర్కొన్నారు. తెలుగు సమాఖ్య మహాసభలకు హాజరైన కేంద్రమంత్రి కిషన్ రెడ్డిని నిర్వహకులు సన్మానించారు.

కెసిఆర్, కెటిఆర్, జగదీష్‌రెడ్డి జైలుకు వెళ్లకతప్పదు

కోమటిరెడ్డి రాజగోపాల్‌రెడ్డి సంచలన వ్యాఖ్యలు

హైదరాబాద్ : కాంగ్రెస్ ఎంఎల్ఎ కోమటిరెడ్డి రాజగోపాల్‌రెడ్డి సంచలన వ్యాఖ్యలు చేశారు. మాజీ ముఖ్యమంత్రి కెసిఆర్, మాజీ మంత్రులు కెటిఆర్, జగదీష్‌రెడ్డి జైలుకు వెళ్లకతప్పదని జోస్యం చెప్పారు. ఈ ముగ్గురు విషయంలో సిఎం రేవంత్ రెడ్డి ఉదారంగ వ్యవహరిస్తున్నారన్నారన్నారు. శనివారం రాజగోపాల్ రెడ్డి మీడియాతో మాట్లాడారు. తానైతే వీళ్లను ఎప్పుడో జైలులో వేసేవాడినని స్పష్టం చేశారు.